

PLANTA DE COBERTURA
ESCALA 1:50
ÁREA: 51,80 m²

OBS: A EXECUÇÃO DA COBERTURA DEVERÁ SEGUIR DIMENSÕES E DETALHAMENTOS DO PROJETO ESPECÍFICO

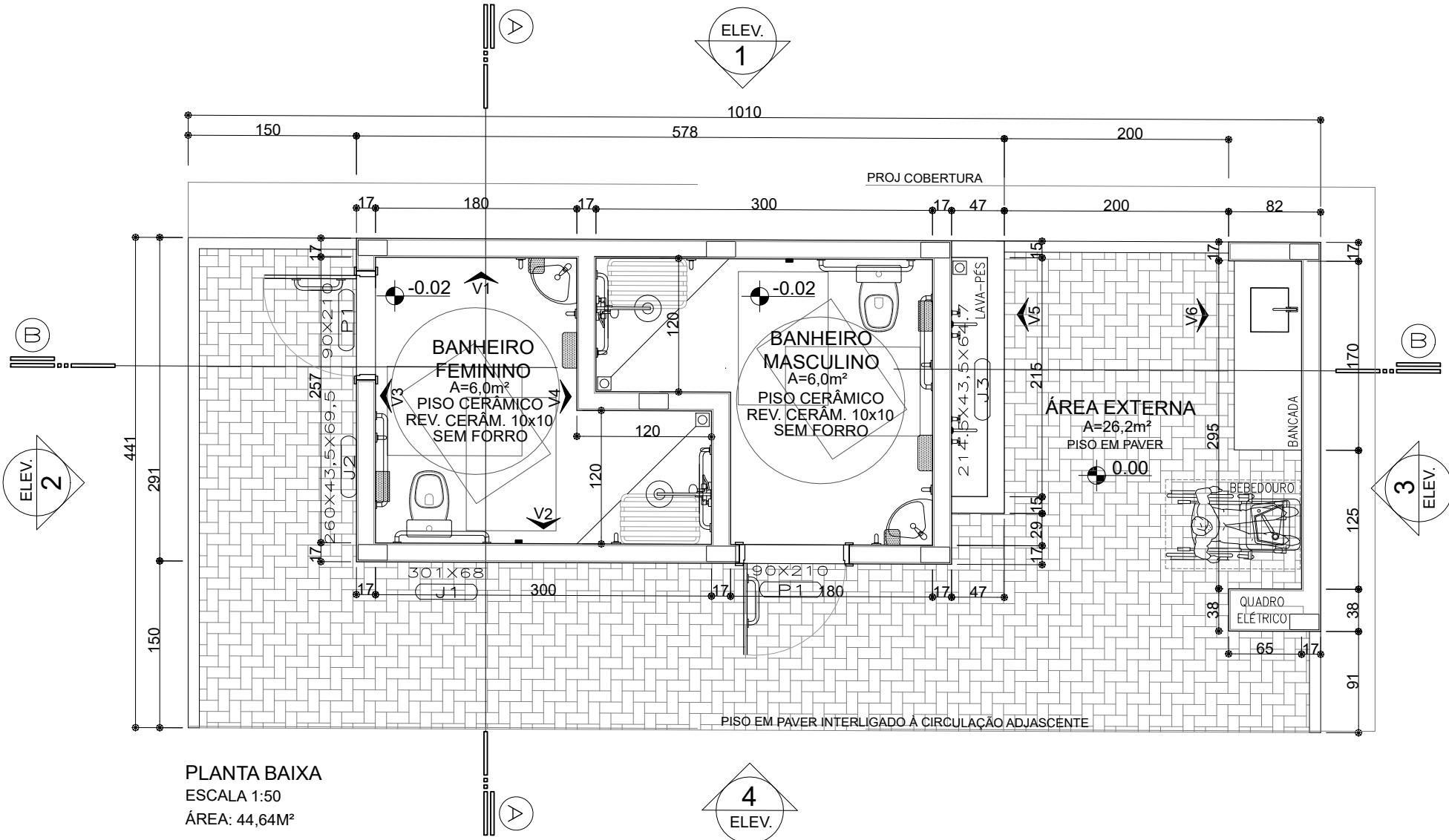

PLANTA BAIXA
ESCALA 1:50
ÁREA: 44,64M²

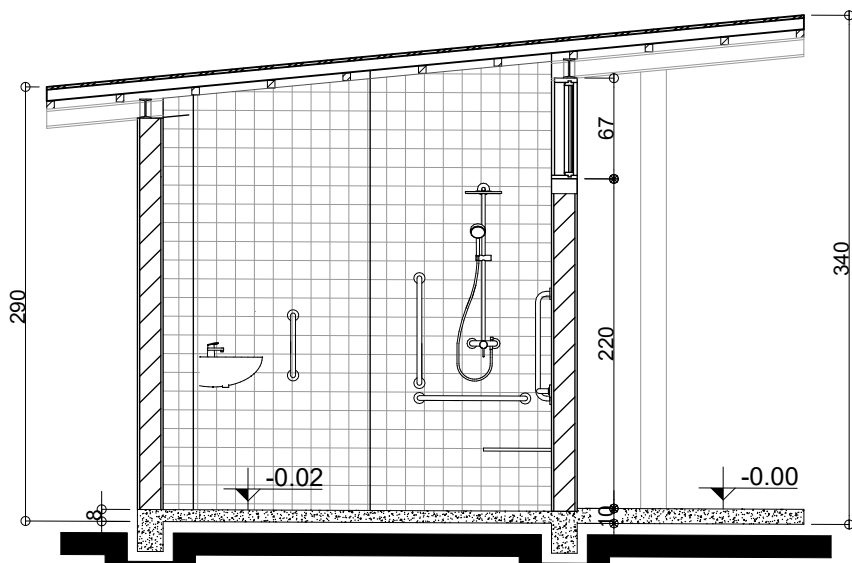

CORTE A
ESCALA 1:50

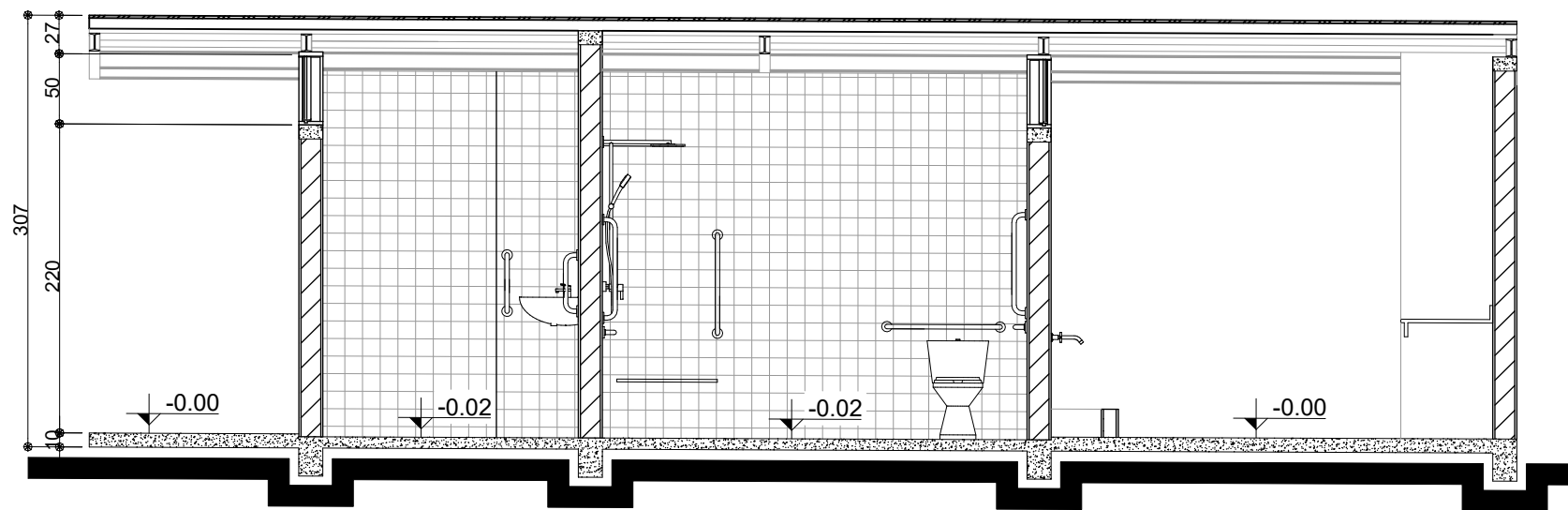

CORTE B
ESCALA 1:50

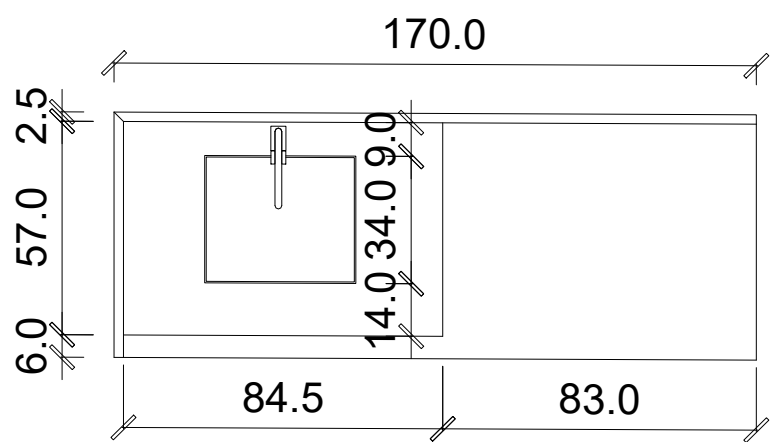

DETALH. BANCADA COPA
ESCALA 1:20

- △ R1 PINTURA TINTA ACRÍLICA COR BRANCO GELO - REF. FABRICANTE CORAL
PAREDE DESTINADA A PINTURA ARTÍSTICA DOS DISCENTES
- △ R2 PINTURA TINTA ACRÍLICA COR BRANCO GELO - REF. FABRICANTE CORAL
- △ R3 PINTURA TINTA ACRÍLICA COR VERDE IMPERADOR - REF. FABRICANTE CORAL

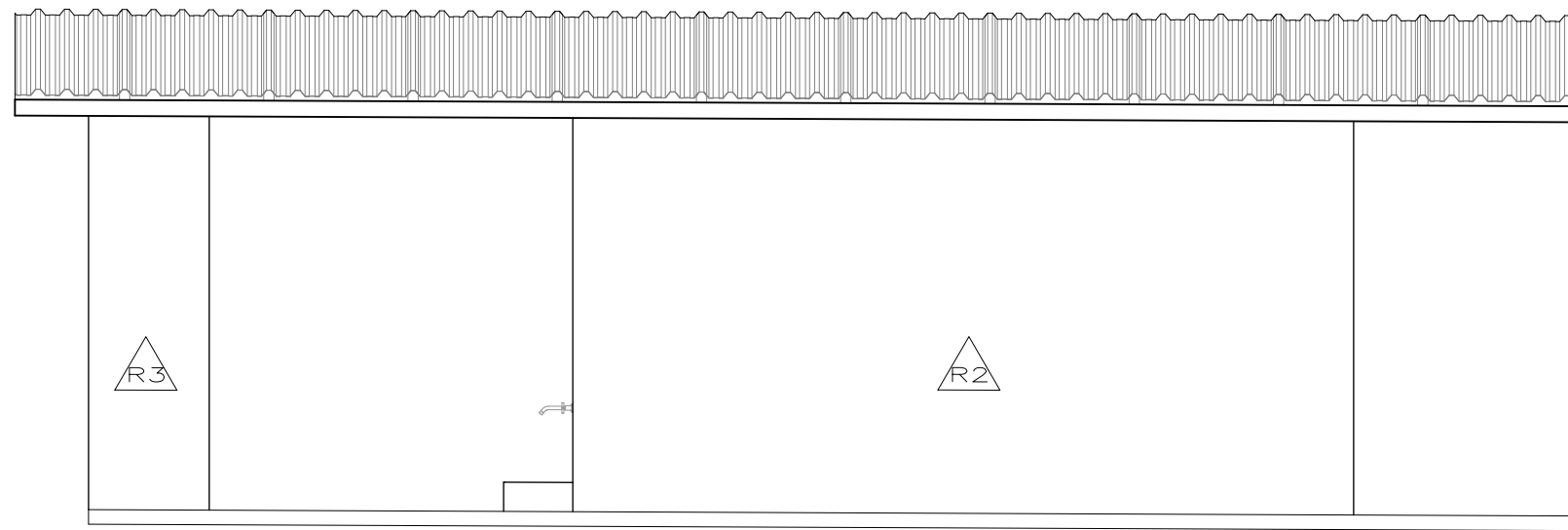

FACHADA 1
ESCALA 1:50

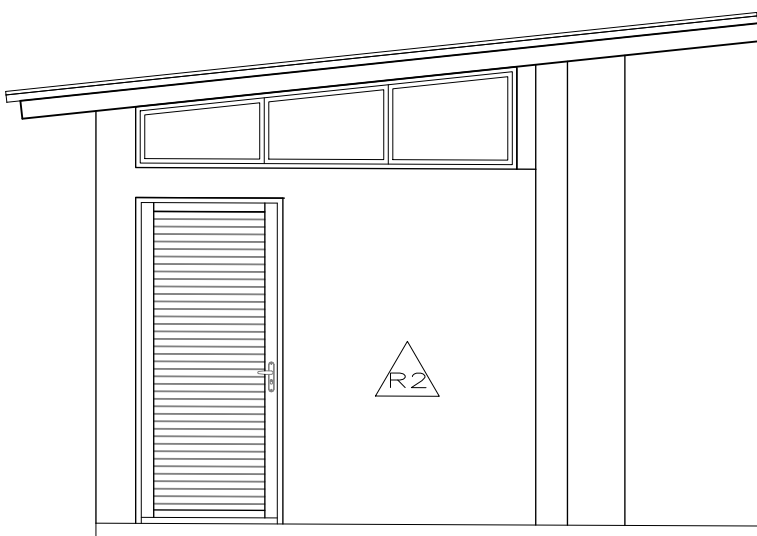

FACHADA 2
ESCALA 1:50

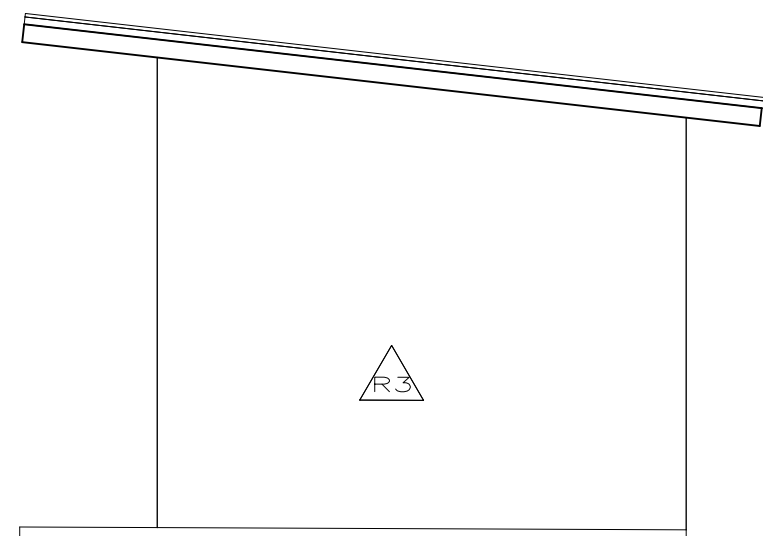

FACHADA 3
ESCALA 1:50



FACHADA 4
ESCALA 1:50



Secretaria
Especial
de Obras

Rodovia PR 182, km 461
Ribeirão Preto, SP 13050-900
Cidade: Ribeirão Preto, SP 13050-900
Site Oficial: www.ufff.edu.br

SECRETARIA ESPECIAL DE OBRAS
SECRETÁRIO DE OBRAS: ENG. CIVIL FABRÍCIO BALESTRIN
FISCALIZAÇÃO DE OBRAS:
CHAPFECOD: ENG. CIVIL FÁBIO ALEX DENARD
CERRO LAGOS: ENG. CIVIL PAULO ROBERTO KENDRES
ERECOMRE: ENG. CIVIL ALANIANA CHAMELLO
LARANJEIRAS DO SUL: ENG. CIVIL FÁBIO ONETTA
REALCAAP: ENG. CIVIL FABRÍCIO BALESTRIN

CREA/SC 1087031-D
CREA/SC 10331-2
CREA/SC 11551-1
CREA/RS 43789
CREA/RS 43789
CREA/PR 94197-0
CREA/SC 1087031-D

EQUIPE TÉCNICA SED:
ARQ. URB. ADRIANA FREITAS MOUTT
ARQ. URB. WELLINGTON TRECHER
ENG. CIV. CLAUDIO LUZ POMPERMAIER
ENG. CIV. FÁBIO CORRÊA GASPAROTTO
ENG. CIV. RODRIGO EMERSON
ENG. CIV. ELIOT RIVATTI
ENG. CIV. SANT'ANNA TACANI
ENG. MEC. DANIEL ERINO
TCC. MEC. GIOVANI FAVERO
TCC. ELÉTRICO: RENZO LACORTO

ENG. CIVIL FÁBIO ROBERTO CREAR/REVISAR RESPONSÁVEL TÉCNICO		ARQ. ULR. CAMARE REGINA VALENTE CALBRABALHA RESPONSÁVEL TÉCNICO		ARQ. ULR. ADRIANA FREITAS CALBRABALHA RESPONSÁVEL TÉCNICO	
LOCAL: LARANJEIRAS DO SUL -PR		FASE: PROJ. EXECUTIVO		ESCALA:	
OBRA: Área Esportiva do Campus Laranjeiras do Sul		REVISÃO Nº: R02		TAMANHO FOLHA:	
PROJETO: ARQUITETURA		DATA: 06/11/2025		Nº PRANCHA:	
CONTEÚDO: PLANTA BAIXA, COBERTURA, CORTE		DESENHADO POR: LAUHANA KERN/ ADRIANA		ARQ 01 02	
ENDEREÇO: RODOVIA PR 182, km 466		NOME DO ARQUIVO: AREA-ESPORT_LS_PR_UFFS_ARQ_DET.DWG			



Projeto Nº PROJETO ARQUITETONICO - 01-02/2025 - DAADM (10.55.01)
(Nº do Documento: 76)

(Nº do Protocolo: NÃO PROTOCOLADO)

(Assinado digitalmente em 21/11/2025 11:20)

DAIANE REGINA VALENTINI
PROFESSOR DO MAGISTERIO SUPERIOR
ACAD - ER (10.44.05)
Matrícula: ###769#2

(Assinado digitalmente em 20/11/2025 22:07)

FABRICIO BALESTRIN
SECRETARIO(A) - TITULAR
SEO (10.55)
Matrícula: ###730#5

Visualize o documento original em <https://sipac.uffs.edu.br/public/documentos/index.jsp> informando seu número: **76**
, ano: **2025**, tipo: **Projeto**, data de emissão: **20/11/2025** e o código de verificação: **4059f0967a**